

Modelo Perla

110 metros cuadrados

Construye tu sueño



Especificaciones técnicas:

- Estructura: Hormigón armado
- Paredes: Bloques de mampostería
- Instalaciones eléctricas empotradas
- Instalaciones sanitarias empotradas
- Cubierta: Losa H.A.
- Ventanas: Aluminio y Vidrio • Puerta Principal: Madera
- Puerta de Servicio: Metálica • Puertas Interiores: Madera
- Pintura: Cóndor Profesional o similar a escoger en interiores
- Piezas sanitarias: Fv o Edesa - color a escoger
- Closets en todas las habitaciones
- Cerámica en Pared: Nacional 0.20 x 0.20 m. a escoger
- Cerámica en baño de piso a techo a escoger
- Cerámica en Pisos: Nacional 0.30 x 0.30 m. a escoger
- Cocina: tipo americano con mesón de granito
- Anaqueles altos y bajos
- Lavadero de cocina: Acabado en acero



Distribución:

Sala ✓

Comedor ✓

Cocina ✓

3 dormitorios ✓

3 baños ✓

Area BBQ (Opcional) ✓

Piscina (Opcional) ✓

Decoración personalizada en interiores, mampostería, color de mesón, baño, anaqueles, closets, y cerámica.



Recibidor: 1,80m. x 2.43 m.



Sala: 4,57m. x 4,10 m.

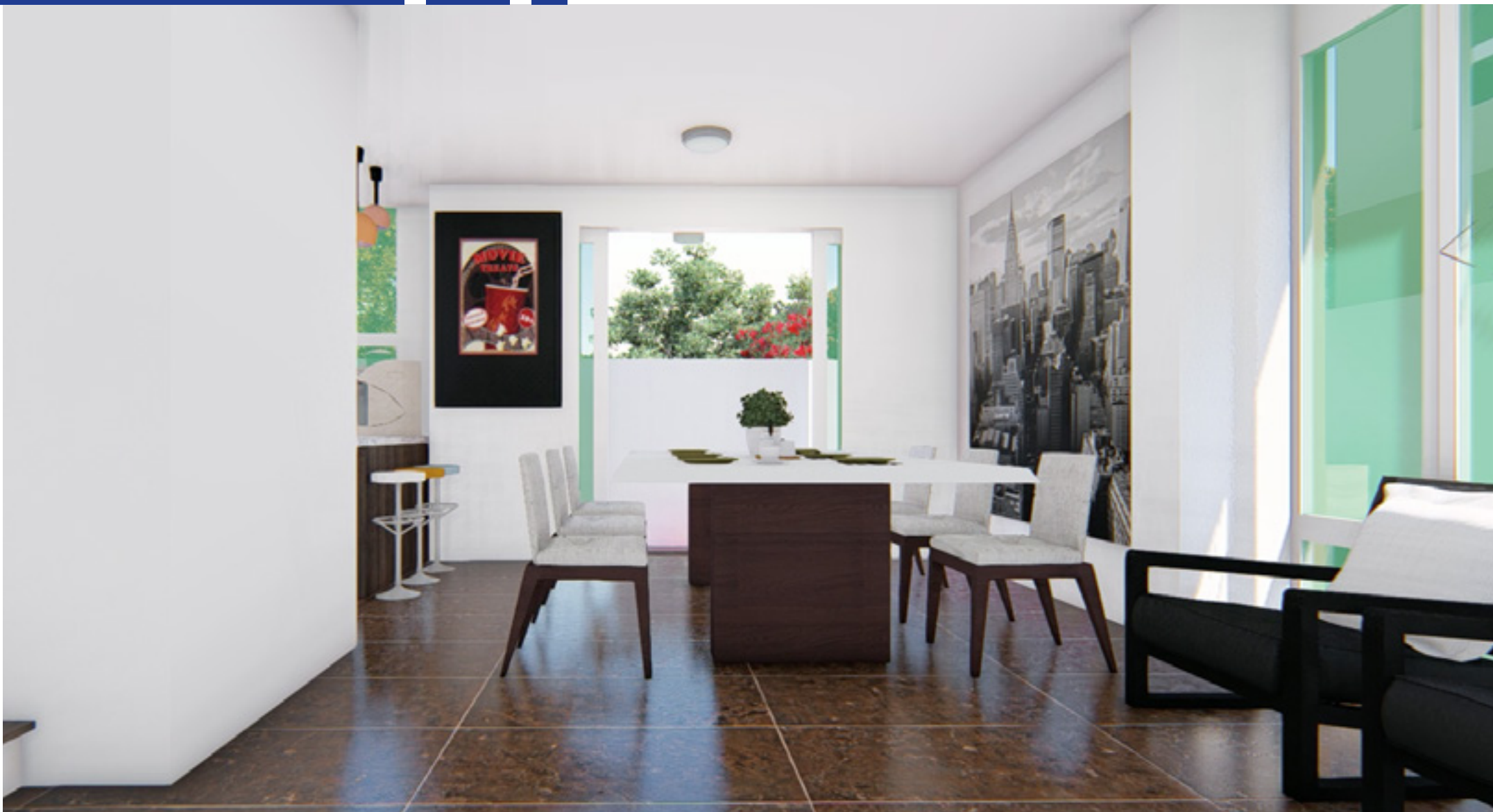



Cocina: 2,90m. x 2,50 m.



Dormitorio master: 6,70m. x 2,40m. con baño privado de 2,40m. x 1,10m.



Dormitorio 1: 3,20m. x 2,90m.

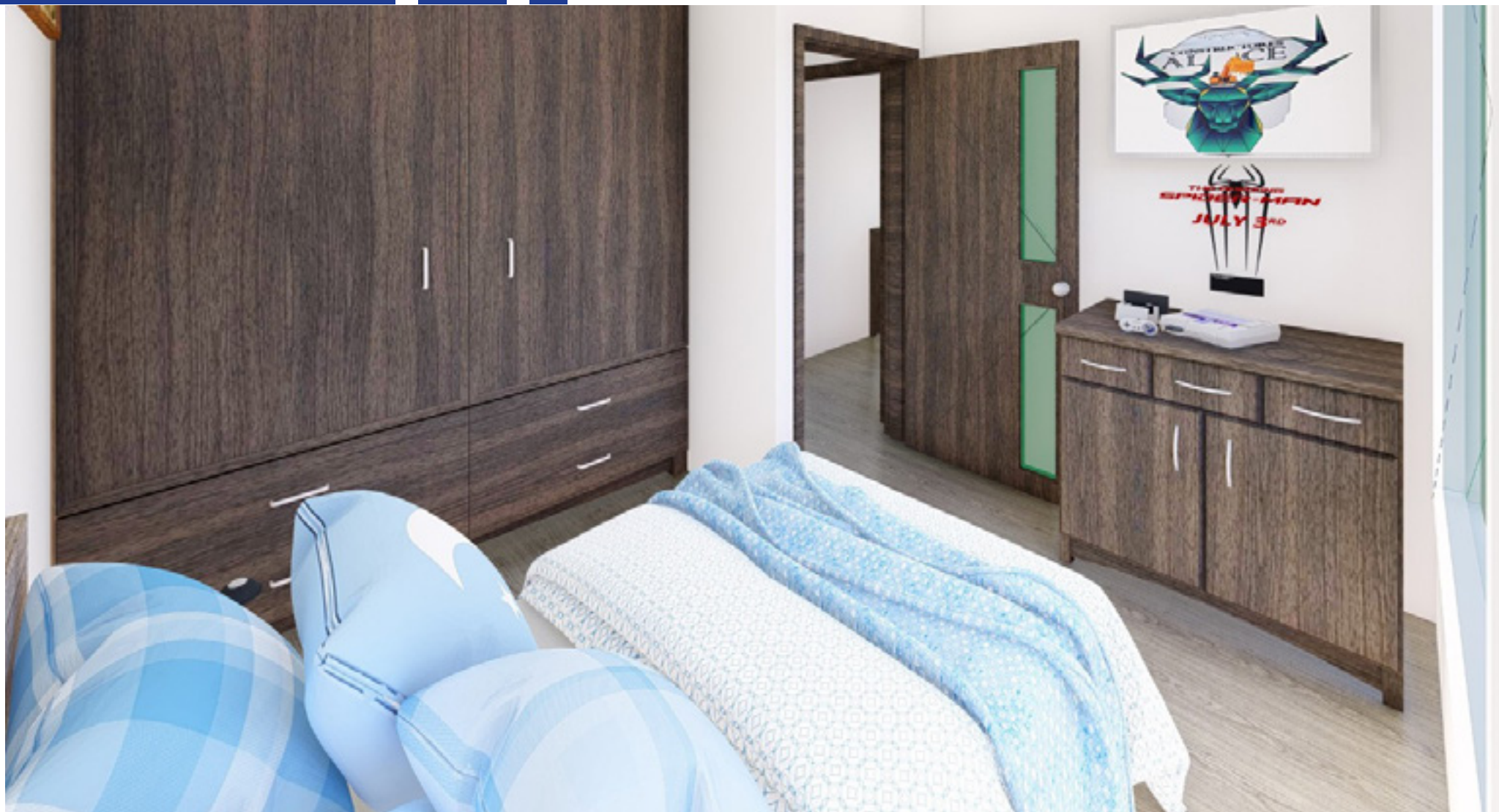

Dormitorio 2: 3,20m. x 3,05m.



Area BBQ (Opcional): 2m. x
1m.



Piscina (Opcional): 4,60m. x
2m.

TERRENO DE 10.27 DE FRENTE X 15 DE PROFUNDIDAD

TERRENO DE 10.27 DE FRENTE X 15 DE PROFUNDIDA

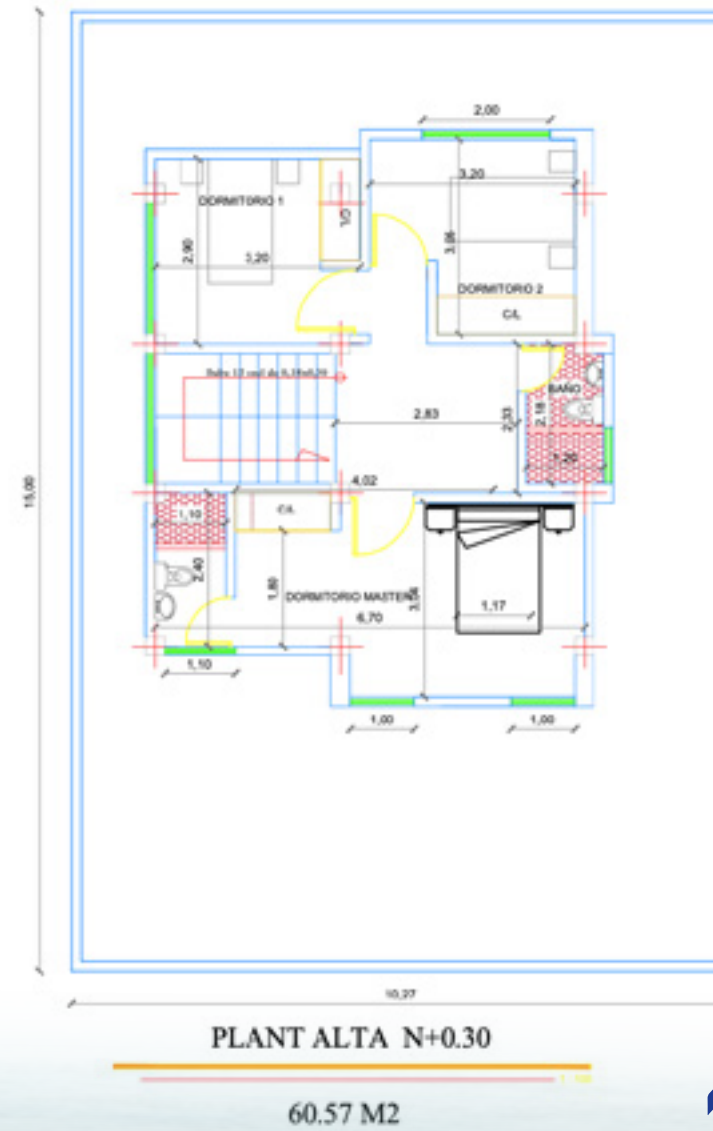



Recuerde que sus pagos deben ser notificados al email:
cobranzasinmobiliariastruve@outlook.es
y al teléfono: **0990904735 Paul Silva**,
Jefe de Cobranzas

Para realizar depósitos o transferencias a cualquiera de nuestras dos entidades financieras.

Centro de Desarrollo Profesional
R.U.C. **0992989165001**

Correo electrónico: cobranzasinmobiliariastruve@outlook.es

Banco de Guayaquil

Cuenta Corriente
N°. 45989720



Banco del Bank

Cuenta Corriente
N°. 1001130-0



Aceptamos todas las
tarjetas de crédito





Es su casa...
usted elige

